Mügelner Anzeiger

Amtliches Mitteilungsblatt

der Stadt Mügeln mit den Ortsteilen Ablaß, Baderitz, Berntitz, Gaudlitz, Glossen, Grauschwitz, Kemmlitz, Lichteneichen, Lüttnitz, Mahris, Nebitzschen, Neubaderitz, Neusornzig, Niedergoseln, Ockritz, Oetzsch, Paschkowitz, Pommlitz, Poppitz, Querbitzsch, Remsa, Schleben, Schweta, Seelitz, Sornzig, Wetitz, Zävertitz, Zschannewitz

Freitag
21. Januar
2022
Nummer 2
Jahrgang 28

Impressum Mügelner Anzeiger · Das amtliche Mitteilungsblatt der Stadt Mügeln und des Abwasserzweckverbandes „Oberes Döllnitztal“ erscheint in der Regel 14tägig online unter **www.stadt-muegeln.de** · **Herausgeber** Stadtverwaltung Mügeln, Markt 1, 04769 Mügeln, Telefon (03 43 62) 41 00 · **Verantwortlich für den Inhalt mit Ausnahme des Anzeigenteiles** Bürgermeister Johannes Ecke · **Verantwortlich für den sonstigen Inhalt und Anzeigenteil, einschließlich Anzeigenannahme, Satz und Druck** Druckerei & Verlag Dober, Karl-Liebknecht-Straße 2, 04769 Mügeln, Telefon (03 43 62) 3 24 30, Fax 3 06 11, info@doberdruck.de

Wichtiges im Überblick

Stadtverwaltung Mügeln, Rathaus, Markt 1, 04769 Mügeln
E-Mail: Rathaus@stadtmuegeln.de · **Internet:** www.stadt-muegeln.de
Telefon (03 43 62) 41 00 · Telefax (03 43 62) **4 10 46**

	Stadtverwaltung
Montag	geschlossen
Dienstag	9–12 und 13–16.30 Uhr
Mittwoch	geschlossen (Termine nach Vereinbarung)
Donnerstag	9–12 und 13–18 Uhr
Freitag	9–11.30 Uhr

Stadtbibliothek im Rathaus, Telefon 4 10 31 Neue Öffnungszeiten
Di 10–13 Uhr und 14–18 Uhr, Mi 11–13 Uhr, Do 10–12 Uhr und 13–18 Uhr
Heimatmuseum Sa und So 14.00–17.00 Uhr und nach Vereinbarung

Bankverbindungen Stadtverwaltung Mügeln

Sparkasse Leipzig:	**IBAN: DE46 8605 5592 1520 0037 37**
	BIC: WELADE8LXXX
VB Riesa:	**IBAN: DE09 8509 4984 0135 2116 05**
	BIC: GENODEF1RIE
DKB Leipzig:	**IBAN: DE67 1203 0000 0001 3072 63**
	BIC: BYLADEM1001
Gläubiger ID	**DE 92 ZZZ 00000 116168**

Abwasserzweckverband „Oberes Döllnitztal“
Mügelner Landstraße 4, Glossen
Frau Haubold: Telefon (03 43 62) 23 84 10, e.haubold@azvmuegeln.de,
Herr Wache: Telefon (03 43 62) 23 84 12, th.wache@azvmuegeln.de,
Fax: (03 43 62) 23 84 14, Mo geschlossen (Termine nach Vereinbarung),
Di 9–12 und 14–16.30 Uhr, Mi geschlossen (Termine nach Vereinbarung),
Do 9–12 und 14–18 Uhr, Fr 9–12 Uhr

Verwaltung städtischer Wohnungen HWV GmbH Döbeln
Reparatur-Tel. (0 34 31) 65 11 **Sprechzeit Büro Mügeln:** Do 16–17.30 Uhr

Stadtbad 3 24 04 **Sportplatz** 3 22 02

Ev.-Luth. Kirchgemeinde Oschatzer Land, 04758 Oschatz, Kirchplatz 2, Telefon: (0 34 35) 92 04 62, Fax (0 34 35) 98 76 12, E-Mail: kg.oschatzer-land@evlks.de, Di 9–12 und 14–16 Uhr, Do 9–12 und 14–17.30 Uhr, Fr 9–12 Uhr
Friedhofsverwaltung, 04779 Wermsdorf, Clara-Zetkin-Straße 18, Telefon: (03 43 64) 8 78 88 und 8 78 89, Fax: (03 43 64) 5 23 84, E-Mail: friedhofsverwaltung.oschatzer-land@evlks.de, Di 9–12 Uhr, Do 14–17 Uhr und nach telefonischer Vereinbarung
In Bestattungsangelegenheiten wenden Sie sich bitte an:
Herrn Fleischer unter Telefon: (0176) 21 44 64 08

Post-Agentur im Kinder- und Jugendmode-Geschäft Kerstin Unger, Dr.-Friedrichs-Straße 18: Mo–Fr 9.00–17.00 Uhr, Sa 9.00–11.00 Uhr

Bestattungen Jacob: Dr.-Friedrichs-Straße 52, Mügeln, Tel. 3 25 16
Bestattungshaus Katscher: E.-Thälmann-Straße 13, Mügeln, Tel. 4 42 58

Heizung/Sanitär-Störungsdienst Wochenendbereitschaft der Ausbau Mügeln GmbH nur über Funktelefon (01 72) 3 74 41 66
Haustechnik Mügeln, A. Baumert über Funktelefon (01 75) 1 71 07 56

ENVIA Störungsmeldung Strom (kostenfrei): (0 800) 2 30 50 70
Störungsmeldung Erdgas (kostenfrei): (0 800) 2 20 09 22
MITGAS Störungsmeldung (kostenfrei): (0 800) 2 20 09 22 – 24 Stunden
OEWA Notfall-Telefon: (0 34 31) 65 57 00 – 24 Stunden
Elektro-Notdienst – Zentrale Service-Nummer (0 18 05) 23 24 22

BEREITSCHAFTSDIENSTE Vorwahl-Nummern für Oschatz 0 34 35, Dahlen/Calbitz 03 43 61, Wermsdorf 03 43 64, Mügeln 03 43 62, Strehla 03 52 64, Riesa 0 35 25

ÄRZTLICHER NOTFALLDIENST Ärztlicher Notdienst außerhalb der Praxisöffnungszeiten unter der bundeseinheitlichen und kostenfreien Nummer 116117 zu erreichen (www.116117info.de)

APOTHEKEN – Der Notdienst beginnt um 8.00 Uhr und endet am darauffolgenden Tag um 8.00 Uhr

22. 1.	Löwen-Apotheke, Oschatz, Telefon 92 02 30
23. 1.	Apotheke Altriesa, Riesa, Telefon 73 05 61
29. 1.	Apotheke am Altmarkt, Oschatz, Telefon 93 23 90
30. 1.	Sonnen-Apotheke, Riesa, Telefon 73 28 50
5. 2.	Domos-Apotheke, Riesa, Telefon 51 85 60
6. 2.	Apotheke Oschatz West, Telefon 9 87 89 60

Polizeiposten Mügeln
Hackstraße 4a, 04769 Mügeln
Sprechzeiten: Dienstag 10.00–14.00 Uhr,
Donnerstag 13.00–18.00 Uhr
(01 62) 2 35 37 24 – Herr Hofmann
(01 73) 9 61 84 87 – Herr Hermann

Polizeirevier Oschatz 0 34 35/65 00
Polizei-Notruf 110
Rettungsdienst und Feuerwehr 112
Notarzt (Rettungsleitstelle) 03 41/5 50 04 40 00

Bekanntmachungen

Stadtverwaltung Mügeln Mügeln, 21. 1. 2022

Bekanntmachung

Zur öffentlichen Sitzung des Stadtrates zu Mügeln am **Donnerstag, dem 27. 1. 2022 um 19.00 Uhr** lade ich recht herzlich in den Bürger- und Ratssaal des Rathauses zu Mügeln ein.

Tagesordnung:

A. Öffentlicher Teil

1. Begrüßung, Feststellung der Beschlussfähigkeit sowie Bestätigung der Tagesordnung, Bestätigung der Sitzungsniederschrift vom 16. 12. 2021
2. Bekanntgaben, allgemeine Informationen
3. Beratung und Beschlussfassung über die Feststellung des Jahresabschlusses 2018 der Stadt Mügeln
4. Beratung und Beschlussfassung zur Mittelübertragung aus dem Haushaltsjahr 2021 in das Haushaltsjahr 2022
5. Beratung und Beschlussfassung zum Billigungs- und Offenlegungsbeschluss zur Ergänzungssatzung „Zum Lehmberg“, Stadt Mügeln
6. Beratung und Beschlussfassung über die Bestellung einer Standesbeamtin
7. Beratung und Beschlussfassung über die Vergabe der Lieferung von 6 Laptops für die Freiwilligen Feuerwehren der Stadt Mügeln
8. Beratung und Beschlussfassung über die Annahme von Spenden
9. Anfragen der Stadträte

B. Nicht öffentlicher Teil

Mit freundlichen Grüßen

gez.

Johannes Ecke
Bürgermeister

Öffentliche Bekanntmachung

Festsetzung der Grundsteuer für das Kalenderjahr 2022 durch öffentliche Bekanntmachung

Diese Festsetzung durch öffentliche Bekanntmachung betrifft alle Grundsteuerpflichtigen, die im Kalenderjahr 2022 die gleiche Grundsteuer wie im Vorjahr zu entrichten haben. Für Sie wird die Grund-

steuer für das Kalenderjahr 2022 gem. § 27 Abs.3 Grundsteuergesetz durch diese öffentliche Bekanntmachung dem zuletzt für das Kalenderjahr 2021 veranlagten Betrag festgesetzt.
Diese Steuerfestsetzung hat mit dem Tag der öffentlichen Bekanntmachung die Rechtswirkung eines schriftlichen Steuerbescheids.
Die Grundsteuerhebesätze bleiben gegenüber dem Vorjahr unverändert. Sie betragen:

a) für die land- und forstwirtschaftlichen Betriebe
Grundsteuer A 308,0 v. H.

b) für die Grundstücke
Grundsteuer B 427,0 v. H.

der Steuermessbeträge.

Soweit Änderungen in den Besteuerungsgrundlagen oder durch Eigentumswechsel eintreten, wird hierüber ein entsprechender Grundsteuerbescheid erteilt.

Zahlungsaufforderung:
Die Steuerpflichtigen, die keine Einzugsermächtigung zur Abbuchung der Grundsteuer erteilt haben, werden gebeten, die Grundsteuer 2022 – wie folgt auszuweisen:

I. Quartal fällig am 15. 2. 2022
II. Quartal fällig am 15. 5. 2022
III. Quartal fällig am 15. 8. 2022
IV. Quartal fällig am 15. 11. 2022

Fälligkeit für beantragte Jahreszahler lt. § 28 Abs. 3 GrStG

Einmalzahlung am 1. 7. 2022

Konten der Gemeindekasse

Sparkasse Leipzig	IBAN: DE46 860555921520003737 BIC: WELADE8LXXX
Volksbank Riesa	IBAN: DE09 850949840135211605 BIC: GENODEF1RIE
DKB Leipzig	IBAN: DE67 120300000001307263 BIC: BYLADEM1001

Rechtsmittelbelehrung:
Gegen diese Steuerfestsetzung kann innerhalb eines Monats nach dieser öffentlichen Bekanntmachung Widerspruch erhoben werden. Der Widerspruch ist in der Stadtverwaltung, Markt 1 schriftlich oder zur Niederschrift einzulegen.

Bitte beachten Sie: Die Einlegung eines Widerspruchs ändert nichts an der fristgerechten Zahlungspflicht.

Öffentliche Bekanntmachung

Festsetzung der Hundesteuer für das Kalenderjahr 2022 durch öffentliche Bekanntmachung

Diese Festsetzung durch öffentliche Bekanntmachung betrifft alle Hundesteuerpflichtigen, die im Kalenderjahr 2022 die gleiche Hundesteuer wie im Vorjahr zu entrichten haben. Für Sie wird die Hundesteuer für das Kalenderjahr 2022 durch diese öffentliche Bekanntmachung dem zuletzt für das Kalenderjahr 2021 veranlagten Betrag festgesetzt.
Diese Steuerfestsetzung hat mit dem Tag der öffentlichen Bekanntmachung die Rechtswirkung eines schriftlichen Steuerbescheids.
Die Hundesteuer bleibt gegenüber dem Vorjahr unverändert. Sie beträgt:

Ersthund	48,00 €
Jeder weitere Hund	96,00 €
Gefährliche Hunde	220,00 €
Jeder weiter gefährliche Hund	440,00 €
Zwingersteuer je Zuchthund	25,00 €

Soweit Änderungen in den Besteuerungsgrundlagen eintreten sind, wird hierüber ein entsprechender Hundebescheid erteilt.

Zahlungsaufforderung:
Die Steuerpflichtigen, die keine Einzugsermächtigung zur Abbuchung der Hundesteuer erteilt haben, werden gebeten, die Hundesteuer 2022 – wie im zuletzt ergangenen Bescheid festgesetzt zum 1. März 2022 – auf eines der folgenden Konten der Gemeindekasse zu entrichten:

Konten der Gemeindekasse

Sparkasse Leipzig	IBAN: DE46 860555921520003737 BIC: WELADE8LXXX
Volksbank Riesa	IBAN: DE09 850949840135211605 BIC: GENODEF1RIE
DKB Leipzig	IBAN: DE67 120300000001307263 BIC: BYLADEM1001

Rechtsmittelbelehrung:
Gegen diese Steuerfestsetzung kann innerhalb eines Monats nach dieser öffentlichen Bekanntmachung Widerspruch erhoben werden. Der Widerspruch ist in der Stadtverwaltung, Markt 1 schriftlich oder zur Niederschrift einzulegen.

Bitte beachten Sie: Die Einlegung eines Widerspruchs ändert nichts an der fristgerechten Zahlungspflicht.

Erinnerung zur Zahlung der Grundsteuer (15. 2. 2022)

Wir möchten alle Steuerpflichtigen daran erinnern, dass die Grundsteuer für das I. Quartal am 15. 2. 2022 fällig wird. Den Grundsteuerbetrag für das I. Quartal entnehmen Sie bitte Ihrem Grundsteuerbescheid. Wurde der Stadtverwaltung Mügeln eine Einzugsermächtigung erteilt, wird die Grundsteuer zum Fälligkeitstermin abgebucht.

Öffentliche Zustellung
Für Herrn Hans-Gerhard Herzig, zuletzt wohnhaft Gartenstraße 15, 04685 Nerchau liegt im Rathaus Mügeln, Markt 1, 04769 Mügeln – Zimmer 13 – folgendes Schriftstück zur Abholung bereit:
Buchungszeichen: 0100012653 Grundsteuerbescheid

Öffentliche Zustellung
Für Plan Plus Ltd., Hellmundstraße 18; letzte bekannte Adresse, Hellmundstraße 18, 65183 Wiesbaden liegt im Rathaus Mügeln, Markt 1, 04769 Mügeln – Zimmer 13 – folgendes Schriftstück zur Abholung bereit:
Buchungszeichen: 0100027905 Grundsteuerbescheid

Öffentliche Zustellung
Für Herrn Ziad Sell, letzte bekannte Adresse Vor der Schanze 14, 37213 Witzhausen, liegt im Rathaus Mügeln, Markt1, 04769 Mügeln – Zimmer 13 – folgende Schriftstücke zur Abholung bereit:
Buchungszeichen: 0100061912 Grundsteuerbescheid

Öffentliche Zustellung
Für Graham Hard, Adresse unbekannt und Frau Dr. Barabra Hard, letzte bekannte Adresse Beim Bededikt 11a, 21335 Lüneburg, liegt im Rathaus Mügeln, Markt 1, 04769 Mügeln – Zimmer 13 – folgende Schriftstücke zur Abholung bereit:
Buchungszeichen: 0100060838 Grundsteuerbescheid

Öffentliche Zustellung
Für Euro-Trans-Wert Kreislaufwirtschaftssysteme GmbH, Handelsregister gelöscht, liegt im Rathaus Mügeln, Markt1, 04769 Mügeln – Zimmer 13 – folgende Schriftstücke zur Abholung bereit:
Buchungszeichen: 0100004251 Grundsteuerbescheid

Öffentliche Zustellung
Für Oleksander Bily, wohnhaft 9-Liniya, Dom 41, 54028 Nikolaev Ukraine, liegt im Rathaus Mügeln, Markt 1, 04769 Mügeln – Zim-

mer 13 – folgende Schriftstücke zur Abholung bereit:
Buchungszeichen: 0100062598 Grundsteuerbescheid

Öffentliche Zustellung
Für Bodo Wiedemann, letzte bekannte Adresse Wariner Straße 3 in 19417 Warin OT Mankmoos liegt im Rathaus Mügeln, Markt 1, 04769 Mügeln – Zimmer 13 – folgende Schriftstücke zur Abholung bereit:
Buchungszeichen: 0100306104 Grundsteuerbescheid

Öffentliche Zustellung
Für Alexandru Iliescu, letzte bekannte Adresse Rumänien liegt im Rathaus Mügeln, Markt 1, 04769 Mügeln – Zimmer 13 – folgende Schriftstücke zur Abholung bereit:
Buchungszeichen: 0100029959 Grundsteuerbescheid

Öffentliche Zustellung
Für Stephan Mourice, letzte bekannte Adresse Schweiz liegt im Rathaus Mügeln, Markt 1, 04769 Mügeln – Zimmer 13 – folgende Schriftstücke zur Abholung bereit:
Buchungszeichen: 0100305997 Grundsteuerbescheid

Öffentliche Zustellung
Für Lutz Voitzsch, letzte bekannte Adresse Kantstraße 26, 04564 Böhlen OT Großdeuben liegt im Rathaus Mügeln, Markt 1, 04769 Mügeln – Zimmer 13 – folgende Schriftstücke zur Abholung bereit:
Buchungszeichen: 0100040705 Grundsteuerbescheid

Die aufgeführten Schriftstücke können in der vorgenannten Dienststelle

Dienstag	9.00–12.00 Uhr und 13.00–16.30 Uhr
Donnerstag	9.00–12.00 Uhr und 13.00–18.00 Uhr
Freitag	9.00–11.30 Uhr

in Empfang genommen werden.

Mügeln, den 6. 1. 2022
Im Auftrag
Knepel
Amtsleiterin für Finanzen

Die Stadtverwaltung informiert

Um unnötig lange Wartezeiten zu vermeiden, bitten wir die **Besucher des Einwohnermeldeamtes, Gewerbeamtes sowie des Standesamtes** um vorherige Terminvereinbarung unter folgenden Rufnummern:

Einwohnermeldeamt/ Gewerbeamt:	**034362 410-19**
Standesamt:	**034362 410-18**
oder die Zentrale:	**034362 4100**

Neuigkeiten aus dem Bauamt

Brückensperrung in Oetzsch

Gemäß gesetzlicher Vorschriften werden in einem Abstand von 6 Jahren Brückenprüfungen durch einen externen Gutachter durchgeführt, welcher Standsicherheit, Verkehrssicherheit sowie Dauerhaftigkeit der Bauwerke bewertet.
Ende letzten Jahres erfolgte durch die bsi Ingenieurgesellschaft aus Dresden u. a. die Bauwerksprüfung der Fußwegbrücke über die Döllnitz in Oetzsch in Richtung Park Schweta. Im Ergebnis wurde festgestellt, dass durch starke Korrosion der Stahlträger sowie des Geländers Standsicherheit und Verkehrssicherheit nicht mehr gewährleistet sind und die Sperrung der Brücke zwingend notwendig war.
Nach einer ersten Einschätzung stellt sich eine Sanierung bzw. Reparatur sowohl wirtschaftlich als auch technisch als nicht sinnvoll dar und die Planung eines Ersatzneubaus wird erforderlich.
Über den weiteren Fortgang werden wir Sie informieren.

Neues für die Stadt und die Ortsteile

Frischer Wind auf dem Anger

Die „Allee der besonderen Anlässe“ gehört schon seit Jahren zum Mügelner Anger. Über 40 Bäume erinnern an verschiedene Ereignisse wie Klassentreffen, Geburten und Hochzeiten. Was vor über 10 Jahren als Herzensprojekt begann, ist mittlerweile zu einer beachtlichen Sammlung verschiedener Baumarten herangewachsen. Schon jetzt ist die Allee ein Ausflugsziel für jung und alt.
Aus dem Verein „Meine Bischofsstadt Mügeln e.V.“ ist eine Arbeitsgruppe entstanden, welche die Allee fit für die Zukunft macht. So wurden die teilweise verwitterten Hinweisschilder aus Holz gegen langlebige Alternativen getauscht. Besonderer Dank gilt dabei Anett und Volkhard Jäger, welche mit Ihrer Firma „FEWO Kunstoffbau Oschatz“ die Erstausstattung der Beschilderung sowie deren Montage mit ca. 5.000 € gesponsert haben. Zusätzlich geplant ist es, einen Rundweg zu komplettieren – Platz für weitere 40 Bäume entsteht. Den Eingang soll ein neues Werk des lokalen Künstlers Joachim Zehme zieren. Hinweistafeln werden die Besucher mit nähe-

ren Infos versorgen. Schon jetzt ist die „Allee der besondere Anlässe“ interaktiv. QR-Codes leiten auf die Homepage:
www.AlleederbesonderenAnlaesse.de.
Hier finden Interessenten demnächst auch mehr Informationen zu den Möglichkeiten einen Baum zu pflanzen oder Patenschaften zu verschenken.
Text: Herr Frank Teichgräber-Kretschmer
Bild: Herr Bernd Brink

Aus dem Vereinsleben

Heimatverein Mogelin

Winterspaziergang … wenn’s zu Lichtmess stürmt und schneit …“

Und wieder ist ein Jahr um und wir stecken immer noch im Würgegriff der Pandemie! Am Sonntag, dem 6. Februar wäre unsere nächste Winterwanderung fällig. Gegenwärtig dürfen sich nur zehn Personen treffen. Um diese Wanderung durchführen zu können, würden wir die Teilnehmer in Gruppen aufteilen. Selbstverständlich sollte der nötige Abstand eingehalten werden! Man kann bei den derzeitigen Vorgaben unterschiedlicher Meinung sein, aber Abstand ist bei Infektionskrankheiten immer noch der beste Schutz! Der Aufenthalt an frischer Luft ist ja gesund und wenn sich nur geimpfte oder genesene Personen an der Wanderung beteiligen, dürfte nichts passieren! Eventuelle Änderungen werden bekannt gegeben.
Treffpunkt ist 9 Uhr auf dem Mügelner Markt. Eine Raststation ist nicht eingeplant. Wetterbedingte Kleidung und Schuhwerk ist vorauszusetzen.
Was lange währt wird gut! Unser Heft 17 „Mügeln zur Zeit des Nationalsozialismus – Eine Chronik 1933 bis 1939“ ist nun **WIRKLICH** verfügbar! Zu erwerben an den bekannten Verkaufsstellen: Der Grüne Laden, Der Tintenpott, Modetreff Pfeil und im Heimatmuseum.

Andreas Lobe

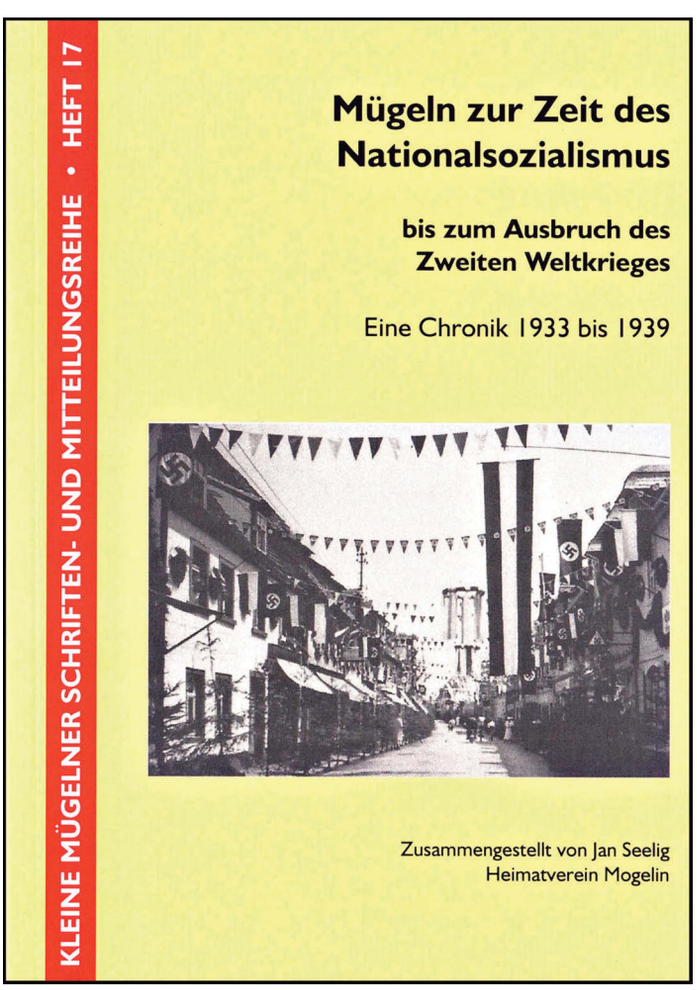

Abwasserzweckverband „Oberes Döllnitztal“

Öffentliche Bekanntmachung

Mit Bescheid des Landratsamtes Nordsachsen vom 20. Dezember 2021 wurde die Haushaltssatzung mit Wirtschaftsplan des Abwasserzweckverbandes „Oberes Döllnitztal“ für das Jahr 2022 genehmigt.

Diese liegen in der Zeit vom 24. Januar 2022 bis 31. Januar 2022

zur Einsichtnahme im Büro des Abwasserzweckverbandes „Oberes Döllnitztal“, Mügelner Landstraße 4, 04769 Mügeln öffentlich aus.

Haushaltssatzung des AZV „Oberes Döllnitztal“ für das Wirtschaftsjahr 2022

Gemäß §§ 72 ff., 95a der Sächsischen Gemeindeordnung (SächsGemO) und § 58 des Sächsischen Gesetzes über kommunale Zusammenarbeit (SächsKomZG) in Verbindung mit § 16ff. der Sächsischen Eigenbetriebsverordnung (SächsEigBVO) in der jeweils gültigen Fassung hat die Verbandsversammlung des Abwasserzweckverbandes „Oberes Döllnitztal“ am 30. 11. 2021 folgende Satzung zum Wirtschaftsplan für das Wirtschaftsjahr 2022 beschlossen:

§ 1

Für den Wirtschaftsplan des Wirtschaftsjahres 2022 werden festgesetzt:

1.) im Erfolgsplan	1.806.023,00 EUR
Gesamtbetrag der Erträge	1.758.482,00 EUR
Gesamtbetrag der Aufwendungen	47.542,00 EUR
Jahresgewinn/ Jahresverlust (-)	
2.) im Liquiditätsplan	
Mittelzu- und Mittelabfluss aus	
– laufender Geschäftstätigkeit	322.644,00 EUR
– der Investitionstätigkeit	-1.271.500,00 EUR
– der Finanzierungstätigkeit	726.123,00 EUR
Finanzmittelbestand am Ende der Periode	600.565,00 EUR

§ 2

der Gesamtbetrag der vorgesehenen Kreditaufnahmen für Investitionen und Investitionsfördermaßnahmen 988.901,00 EUR

§ 3

der Gesamtbetrag der Verpflichtungsermächtigungen 0,00 EUR

§ 4

1.) Betriebskostenumlage von 12,91 EUR je Einwohner und Jahr gem. § 16 Abs. 3 der Verbandssatzung auf insgesamt: 117.117,00 EUR
davon: Mügeln: 75.559,78 EUR
davon: Wermsdorf: 41.557,22 EUR

2.) Die Höhe der Straßenentwässerungsinvestitionsumlage gem. § 17 Abs. 4 der Verbandssatzung wird festgesetzt auf 215.000,00 EUR
davon: Mügeln 125.000,00 EUR
davon: Wermsdorf 90.000,00 EUR

§ 5

Der Höchstbetrag der Kassenkredite 150.000,00 EUR

§ 6

Die Satzung zum Wirtschaftsplan tritt am 1. 1. 2022 in Kraft.

Mügeln, 3. 1. 2022

Ecke
Verbandsvorsitzender

Hinweis nach § 4 Abs. 4 SächsGemO:
Nach § 47 Absatz 2 und § 6 Absatz 1 SächsKomZG in Verbindung mit § 4 Absatz 4 SächsGemO gelten Satzungen, die unter Verletzung von Verfahrens- und Formvorschriften zu Stande gekommen sind, ein Jahr nach ihrer Bekanntmachung als von Anfang an gültig zu Stande gekommen. Dies gilt nicht, wenn:

1. die Ausfertigung dieser Satzung nicht oder fehlerhaft erfolgt ist,
2. Vorschriften über die Öffentlichkeit der Sitzungen, die Genehmigung oder die Bekanntmachung der Satzung verletzt worden sind,
3. der Verbandsvorsitzende dem Beschluss nach § 52 Absatz 2 SächsGemO wegen Gesetzeswidrigkeit widersprochen hat,
4. vor Ablauf der in § 4 Absatz 4 Satz 1 SächsGemO genannten Frist
   a.) die Rechtsaufsichtsbehörde den Beschluss beanstandet hat oder
   b.) die Verletzung der Verfahrens- und Formvorschrift gegenüber dem AZV „Oberes Döllnitztal“ unter Bezeichnung des Sachverhaltes, der die Verletzung begründen soll, schriftlich geltend gemacht worden ist.

Ist eine Verletzung nach den Ziffern 3 oder 4 geltend gemacht worden, so kann auch nach Ablauf der in § 47 Absatz 2 und § 6 Absatz 1 SächsKomZG in Verbindung mit § 4 Absatz 4 Satz 1 SächsGemO genannten Frist jedermann diese Verletzung geltend machen.

Kultur

Die Sächsische Staatsregierung hat eine Corona-Notfallverordnung beschlossen, nach der wir unsere Einrichtung für Besucher ab den 14. 1. 2022 unter 2G-Bedingungen wieder öffnen dürfen. Bitte vereinbaren Sie vorab einen Termin und beachten Sie die aktuell gültigen Corona-Regeln. (Kontrolle Impf- und Genesenenstatus mit Ausweis, Datennachverfolgung per App oder Formular)

Da während der Wochenenden kein Bahnbetrieb stattfindet, hat das Geoportal bis zur neuen Verordnung nach dem 6. 2. 2022 folgende Öffnungszeiten: Montag bis Freitag: 10–16 Uhr.

An folgendem Fahrtag haben wir geöffnet: Sonntag, den 23. 1. 2022

Das ist unser GeoRanger Tobi. Tobi ist neu bei uns und wird künftig den kleinen GeoKids im GeoPortal zur Seite stehen und Interessantes erzählen oder Experimentier-Tipps geben.
Soviel GEO in einem Satz? Bestimmt kennt ihr auch die Begriffe Geografie, Geologie oder Geometrie aus der Schule. Aber es gibt noch viel mehr Wörter mit GEO:
geografisch, geologisch, geometrisch, geophysikalisch, geopolitisch, geostationär, geozentrisch, Geocaching, Geobotanik, Geodäsie, Geohopping, Geologe, Geometer, Geomorphologie, Geophysik, Geothermie, Geowissenschaften, Geowissenschaftler … Das Vorwort

GEO kommt aus dem Griechischen und ist ein Wortbildungselement zum Thema ERDE.
GEOGRAFIE = Wissenschaft von der Erde, insbesondere der Erdoberfläche (kurz gesagt: Erdkunde)
GEOLOGIE = Wissenschaft von der Entwicklung, vom Aufbau und von der Veränderung der Erde einschließlich der diese bewohnenden Lebewesen in der Erdgeschichte
GEOMETRIE = die Wissenschaft der Eigenheiten von Gebilden der Ebenen und des Raumes (kurz gesagt: die Raumlehre)

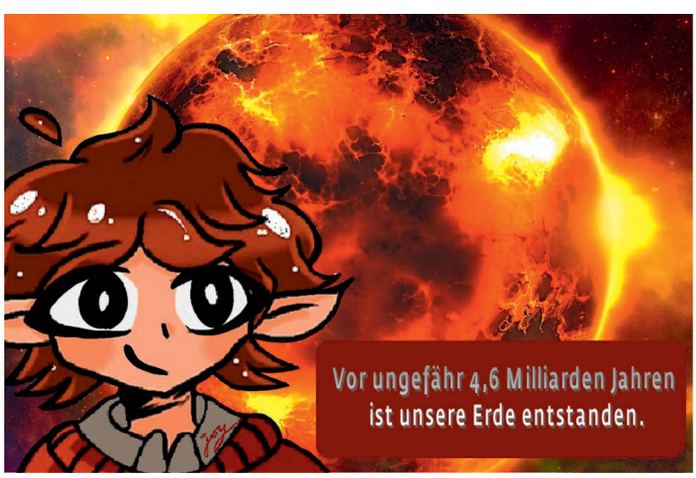

Ranger Tobi und die Entstehung der Erde …
Unsere Erde ist sehr, sehr alt und wir können von Glück sagen, dass alles genau so kam, wie es eben kam.
Milliarden von Staubteilchen umschwirrten die Sonne. Im Laufe von vielen Jahren haben sich einige von ihnen zu größeren Gesteinsbrocken zusammengeschlossen. Die Erde war nur ein Klumpen im All, kahl, extrem heiß und stand unter Beschuss herumfliegender Gesteinsbrocken. Nach und nach wuchs und formte sich unser Planet. Auf dem glühenden Ball flossen Unmengen von Lava, giftige Gase trieben in der Luft, Schwermetalle wie Eisen und Nickel wanderten in die Tiefe und bildeten den gewaltigen Erdkern.
Ein riesiger Himmelskörper wie der Mars befand sich auf Kollisionskurs Richtung Erde. Das Riesengeschoss krachte in unseren Planeten. Ein großer Aufprall riss ein Stück aus der Erde heraus. Daraus entstand unser Mond. Dieser sorgt noch heute für eine gleichmäßige Balance unserer Erde.
Die Erde sah am Anfang natürlich eher aus wie eine glühende Hölle. Wahrscheinlich hat man deshalb das Zeitalter nach dem griechischen Gott HADES benannt: Das HADAIKUM. Vor etwa vier Milliarden Jahren begannen die ersten großen Veränderungen. Die Erde kühlte weiter ab, so dass sich auf der Kruste flüssiges Wasser sammeln konnte: Meere entstanden. Vor ca. 3,8 Milliarden Jahren begann das Leben in Form von Bakterien. Der Name dieser Zeit ist das ARCHAIKUM.
Durch Klimaveränderungen entstand vor 2,5 Milliarden Jahren die

nächste Epoche: das PROTEROZOIKUM. Es bildete sich langsam Sauerstoff in der Atmosphäre. Aus den Einzellern wurden Mehrzeller. Das Zeitalter endete vor 550 Millionen Jahren mit einer Explosion des Lebens. Für viele Wissenschaftler wird es im PHANEROZOIKUM erst richtig interessant, weil aus dieser Zeit die ersten Fossilien auftauchten.

Alle Mädels aufgepasst!

Du willst ein Jahr lang die Königin über ein Blütenreich sein, eine Krone tragen und durch das Land reisen?

Dann bewirb dich beim Landesverband Sächsisches Obst e.V.!

Als Repräsentantin des Obstbaus von Sachsen u. Sachsen-Anhalt wird die Blütenkönigin ein Jahr lang diesen auf Messen und Veranstaltungen vertreten, Persönlichkeiten aus Politik und Wirtschaft kennenlernen und aufregende Erlebnisse haben.

Interessentinnen für dieses erlebnisreiche Jahr können sich ab sofort bewerben.

Sonstiges

7-Seen-Wanderung: erfolgreicher Anmeldestart

Am 31. 12. 2021 um Mitternacht öffnete traditionell das Anmeldeportal der 7-Seen-Wanderung. Wie in den vergangenen Jahren nutzten die ersten 1.000 Wanderfans die Chance, um sich mit Sekt und guter Laune ihren Wanderstartplatz für 2022 zu sichern.

„Wir können es kaum glauben, aber unsere Fans haben uns wieder mit einem berauschenden Anmeldeergebnis am ersten Tag überrascht.“, so Henrik Wahlstadt, Vereinsvorsitzender der Sportfreun-

Ausschreibung zur Wahl der 26. Sächsischen Blütenkönigin

Zum 26. Mal möchten wir als Landesverband „Sächsisches Obst“ e.V. mit der Stadt Mügeln und freundlicher Unterstützung des Sächsischen Ministeriums für Energie, Klimaschutz, Umwelt und Landwirtschaft die

„Sächsische Blütenkönigin“
zum 60. Blütenfest am 07.05.2022 in Sornzig
krönen.

Als Repräsentantin des Obstbaus von Sachsen u. Sachsen-Anhalt wird sie ein Jahr lang diesen auf Messen und Veranstaltungen vertreten, Persönlichkeiten aus Politik und Wirtschaft kennenlernen und aufregende Erlebnisse haben.
Interessentinnen für dieses erlebnisreiche Jahr können sich ab sofort bewerben.

Für die Königin ist ein Preisgeld von 500,00 € ausgeschrieben.

Eröffnung der Kirschsaison in Sachsen-Anhalt

Teilnahmeberechtigt sind junge Frauen ab vollendetem 18. Lebensjahr.

Zu den Bewerbungsunterlagen gehören:
persönliche Kurzbeschreibung
Angaben zu Beruf/Tätigkeit, 1 Passbild
Besitz des Führerscheins

Ihre Unterlagen senden Sie bitte bis zum 31. März 2022 an:

Landesverband „Sächsisches Obst“ e.V.
01809 Dohna, OT Borthen, Dorfplatz 2
Tel.: 0351/2641074 E-Mail: info@saechsisches-obst.de
Fax: 0351/2641075

Sie werden von uns zu einem Kennenlerngespräch eingeladen.
Die Wahl findet am 04.05.2022 zur Vorstandssitzung in Dürrweitzschen statt.

25. Sächsische Blütenkönigin Elisabeth II. und Staatsminister Wolfram Günther

de Neuseenland. „Jedes Jahr bereiten wir unter Hochdruck das Anmeldeportal vor und freuen uns natürlich über die positive Resonanz.“ Das Fazit der ersten Anmeldetage: 1.000 und das unter erschwerten Bedingungen durch die immer noch angespannte Corona-Lage.
Auf insgesamt 71 abwechslungsreichen Wanderungen können sowohl Freizeitwanderer als auch sportlich ambitionierte Langstreckenwanderer dieses Jahr wieder im Mai die Natur des Leipziger Neuseenlandes auf bis zu 106 km Länge erleben. Für einen Teil der Touren sollte man sich ranhalten, denn bereits jetzt sind schon sechs Touren ausgebucht.

Jetzt Tickets buchen

Ob Familien-Ausflügler, Naturerkunder oder Langstrecken-Wanderer – auf den gewohnten und den angepassten Streckenabschnitten gibt es in diesem Frühjahr viel Neues zu entdecken. Alle Informationen und die Möglichkeit zur Anmeldung gibt es unter: **http://www.7seen-wanderung.de/rubriken-touren**

Jugend-Engagement-Wettbewerb gestartet

Ab sofort können sich engagierte Jugendliche aus dem gesamten Landkreis Nordsachsen für den Jugend-Engagement-Wettbewerb bewerben oder nominiert werden.
Ein Drittel aller Jugendlichen engagieren sich bei der Jugendfeuerwehr, in einem Sportverein, der Jungen Gemeinde, dem Jugendrotkreuz, im Karnevalsverein, in der Musikschule, im Schülerrat, beim Theater, bei Jugend forscht, einem Jugendparlament, einer Schülerfirma, einer Jugendband, einer Schülerzeitung, einem Jugendclub, als Influencer, Skater, Klimaretter, Rettungsschwimmer, Basketballer, Azubi oder auf andere Art und Weise.
Engagement ist nicht nur gut für die Region, sondern auch für die Persönlichkeitsentwicklung und Gesellschaft – deshalb soll es gewürdigt und anerkannt werden. Engagierte Jugendliche sollen in der Region bleiben oder nach Ausbildung / Studium zurück kommen. Jugendliche, die sich noch nicht engagieren, sollen einen Überblick bekommen und motiviert werden, sich in Zukunft in der Region zu engagieren.
Veranstaltet wird der Wettbewerb von der Partnerschaft für Demokratie Nordsachsen, der Partnerschaft für Demokratie Eilenburg – Bad Düben – Laußig und der Sächsischen Landjugend e.V.
Bewerben oder nominiert werden können alle Jugendlichen zwischen 14 und 27 Jahren, die sich im Landkreis Nordsachsen engagieren oder hier wohnen.
Dazu einfach das Formular auf **www.machervonmorgen.org** ausfüllen und bis 30. 4. 2022 an **wettbewerb@machervonmorgen.org** schicken.

Einladung zum 10. Gastronomen-Picknick am 25. 1. 2022

Wir freuen uns sehr auf ein erstes gemeinsames Gastronomen-Picknick im Neuen Jahr. Die erste Runde wird den Umständen entsprechend virtuell sein, aber wir müssen noch ein wenig warten, bis wir wieder gemeinsam am Tisch zusammen zu sitzen können. Seit zwei Jahren beschäftigt uns nun schon die Pandemie und ihre Folgen sind noch nicht absehbar.
Wegen dieser angespannten Lage, möchten wir Sie im neuen Jahr aufbauend begrüßen und gemeinsam in einen freundlichen und positiven Austausch starten.

13.30 Uhr **Begrüßung und Einleitung durch Ulrike Drischmann, eleanto – Die Talentemanufaktur**

13.40 Uhr **DEHOGA – ein paar aufmunternde Worte ☺**
Referent: Stefan Niklarz, DEHOGA Sachsen

13.45 Uhr **Betriebsübergreifende Kooperationen – Was ist zu beachten?**
Arbeit mit Flüchtlingen und Einwanderern Referent: Frau Littau, Euroschule Leipzig

14.00 Uhr **Website**

Perfekter Internetauftritt muss nicht teuer sein
Referent: Nadine Reinhold, Marketing-Consulting
14.15 Uhr **Weiterer Austausch mit Referenten und Teilnehmern**

Lassen Sie sich von unseren Referenten inspirieren und nutzen Sie die Zeit zum Netzwerken!

Wann: **25. Januar 2022, 13.30 bis 14.30 Uhr**
Wo: **EINWAHL ZUM ZOOM-MEETING**
Meeting-ID: 865 8121 1392
Kenncode: 386719

Wir bitten um Anmeldung bis zum 20. 1. 2022 an ulrike.drischmann@eleanto.de.

Mit den besten Grüßen
Ulrike Drischmann
Eleanto | Die Talentmanufaktur

Partner des Gastronomen-Picknicks 2021/2022: SAB | Fachkräfteallianz Nordsachsen | Landratsamt Nordsachsen | DEHOGA Sachsen | IHK Sachsen | Wirtschaftsförderer

Kirchennachrichten

Ev.-Luth. Kirchgemeinde Oschatzer Land
Kirchplatz 2, 04758 Oschatz

23. Januar, Dritter nach Epiphanias
9.00 Uhr Altmügeln, Pfrn. Krautkrämer
10.30 Uhr Börtewitz, Pfrn. Krautkrämer
10.30 Uhr Schrebitz, Pfrn. Moosdorf

30. Januar, Letzter nach Epiphanias
9.00 Uhr Lampersdorf
10.30 Uhr Gallschütz, Lektorin Mehner

6. Februar, Estomihi, Vierter vor Passionszeit
9.00 Uhr Ablaß, Pfr. Riese
9.00 Uhr Kiebitz, Pfrn. Krautkrämer
10.30 Uhr Schweta, Pfrn. Krautkrämer

Nächster Mügelner Anzeiger:
Freitag, 4. Februar 2022
Nächster Redaktionsschluss:
Donnerstag,
27. Januar 2022, 12.00 Uhr

ZU VERKAUFEN
Wohnwagen Hobby Excellent, Baujahr 2. 5. 2003, Anhänger - Rangierhilfe enduro, Vorzelt + Gestänge, Teppich, Preis nach Vereinbarung
Kontakt: (0 15 20) 3 93 54 56

Dankeschön
sagen wir allen Verwandten, Freunden, Bekannten und Nachbarn, die uns zu unserer

Diamantenen Hochzeit

beschenkten.
Ein besonderer Dank geht an unsere Nachbarn für die wunderschöne Ranke und an Pfarrer Riese für die Einsegnung in der Kirche.

Brigitte & Günther Grimmer

Ablaß, Weihnachten 2021

Für die Glückwünsche, schönen Blumen und Geldgeschenke anlässlich unserer

Diamantenen Hochzeit

möchten wir uns bei unseren Bekannten und Nachbarn in Ablaß herzlich bedanken.

Gisela & Günther Heidrich

Jahn Ihr Reisebusunternehmen

Poetenweg 5a
04769 Mügeln
www.busreisen-jahn.de

TAXI
- Fahrten für alle Krankenkassen
- Behindertenfahrten (auch Rollstuhl)
- Flughafentransfer
- Taxi bis 8 Personen

Telefon: 034362-32201

BUS
- Ausflugsfahrten
- Klassenfahrten
- Gruppen- und Vereinsfahrten
- Schülerbeförderung
- Busse bis 54 Personen

Telefon: 034362-37920

TEXTIL-DRUCK

Top-Qualität für jeden Einsatzbereich vom Party-Shirt mit Foto oder Arbeitsjacken mit Firmenlogo bis zur kompletten Vereinskleidung

- Berufsbekleidung
- Sportbekleidung
- Freizeitbekleidung
- Sonderwünsche möglich
- Schaufenster- und Kfz-Beschriftung

Druckerei Dober, Mügeln
Tel. (03 43 62) 3 24 30, info@doberdruck.de

Torsten Petzold

Fahrdienst und Mietwagen

- Kur-, Dialyse- und Krankenkassenfahrten
- Vertragspartner aller Krankenkassen
- Privat- und Kleinbusfahrten bis 16 Personen
- Einkaufsfahrten sowie Flughafentransfer

kompetent * freundlich * zuverlässig

04769 Mügeln · Volksgutweg 16b
Tel./Fax (03 43 62) 3 11 19 oder (01 74) 3 72 03 19

Bestattungshaus Katscher GmbH

Ihre Ansprechpartnerin: Frau Iris Katscher
Telefon 03 43 62 / 4 42 58
04769 Mügeln, Ernst-Thälmann-Straße 13

In den schwersten Stunden sind wir für Sie da, einfühlsam und mit viel Herz.

Ihr kompetenter Partner!

OEL HEIMBURGER GmbH
Heizöl - Kraftstoffe - Schmierstoffe

Heizöl in kleinen Raten? Kein Problem!

Fragen Sie uns nach dem Tagespreis - wir beraten Sie gern!

Tel.: 0 34 362 - 40 731 - www.heimburger.de

- Automatikstempel
- Holzstempel
- Stempelplatten
- Datumsstempel
- Farbkissen

Bei uns STEMPEL Alle Sorten

DRUCKEREI DOBER
SATZ UND DRUCK SEIT 1838

Telefon (03 43 62) 3 24 30
E-Mail: info@doberdruck.de